

Ministerio de Educación  
Dirección de Planificación | Gerencia de Monitoreo y Gestión de la Calidad  
Departamento de Monitoreo | Coordinación de Servicios de Información y Divulgación

## “INDICADORES EDUCATIVOS DEL DEPARTAMENTO DE SONSONATE, AÑO 2018”

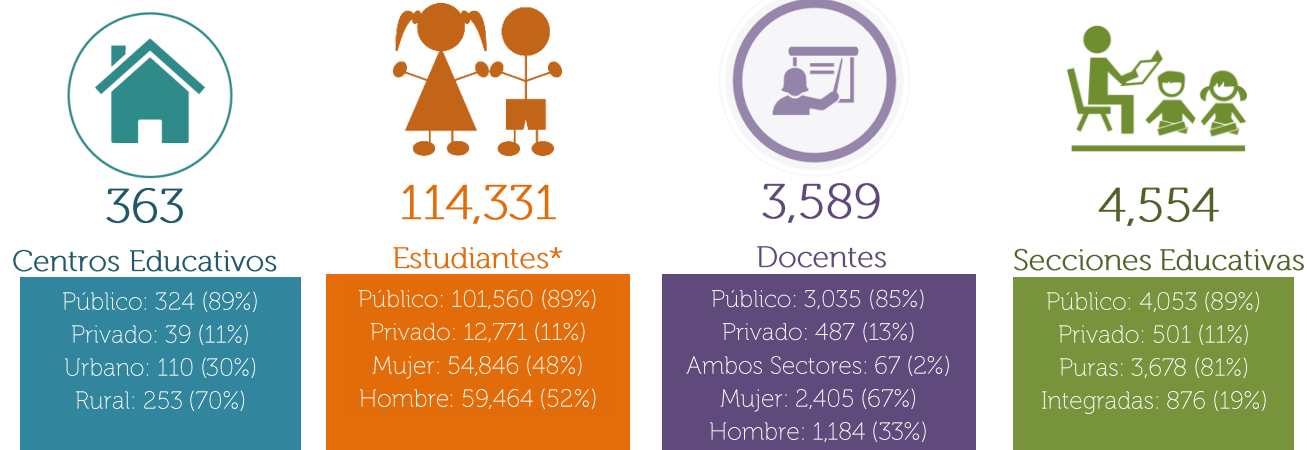

\* En la matrícula Inicial no se especificó el sexo de 21 estudiantes.

### ESTUDIANTES CON SOBREEDAD Y REPETIDORES DE EDUCACIÓN BÁSICA Y MEDIA

Matrícula Educación Básica: 78,149  
Sobreedad: 7,424 (9%); Repetidores: 3,481 (4%)

Matrícula Educación Media: 15,500  
Sobreedad: 2,052 (13%); Repetidores: 723 (5%)

*Sexo	Matrícula	Sobreedad	%	Repetidores	%
MUJER	37,220	2,654	7%	1,252	3%
HOMBRE	40,909	4,769	12%	2,228	5%

Sexo	Matrícula	Sobreedad	%	Repetidores	%
MUJER	7,429	833	11%	255	3%
HOMBRE	8,071	1,219	15%	468	6%

Sector	Matrícula	Sobreedad	%	Repetidores	%
Público	71,533	7,293	10%	3,346	5%
Privado	6,616	131	2%	135	2%

Sector	Matrícula	Sobreedad	%	Repetidores	%
Público	11,609	1,906	16%	621	5%
Privado	3,891	146	4%	102	3%

\* Para el cálculo de los indicadores, no se tomaron en cuenta 20 estudiantes que no especificaron su sexo en la matrícula inicial de Educación Básica. De los cuales 1 estudiante repite grado y 1 posee sobreedad.

### ESTUDIANTES APROBADOS, REPROBADOS Y DESERTORES

APROBADOS: 105,727 (92%); REPROBADOS: 3,234 (3%); DESERTORES: 5,370 (5%)

**Sexo	Aprobado	%	Reprobados	%	Desertores	%
MUJER	51,319	94%	1,175	2%	2,352	4%
HOMBRE	54,408	91%	2,059	3%	2,997	5%

Sector	Aprobado	%	Reprobados	%	Desertores	%
Público	93,503	92%	3,073	3%	4,984	5%
Privado	12,224	96%	161	1%	386	3%

\*\* Para el cálculo de los desertores por sexo, no se tomaron en cuenta los 21 estudiantes a los cuales no se les especificó el sexo en el Censo Escolar Inicial 2018.  
Nota: El dato de desertores se calculó restando a la matrícula inicial 2018, el total de estudiantes aprobados y reprobados reportados en el Censo Escolar Final 2018.