

Ministerio de Educación  
Dirección de Planificación  
Gerencia de Monitoreo, Evaluación y Estadísticas Educativas

## MATRÍCULA ESCOLAR 2016 - DEPARTAMENTO DE LA UNIÓN

## CENSO ESCOLAR AÑO 2016

### MATRÍCULA POR MUNICIPIO

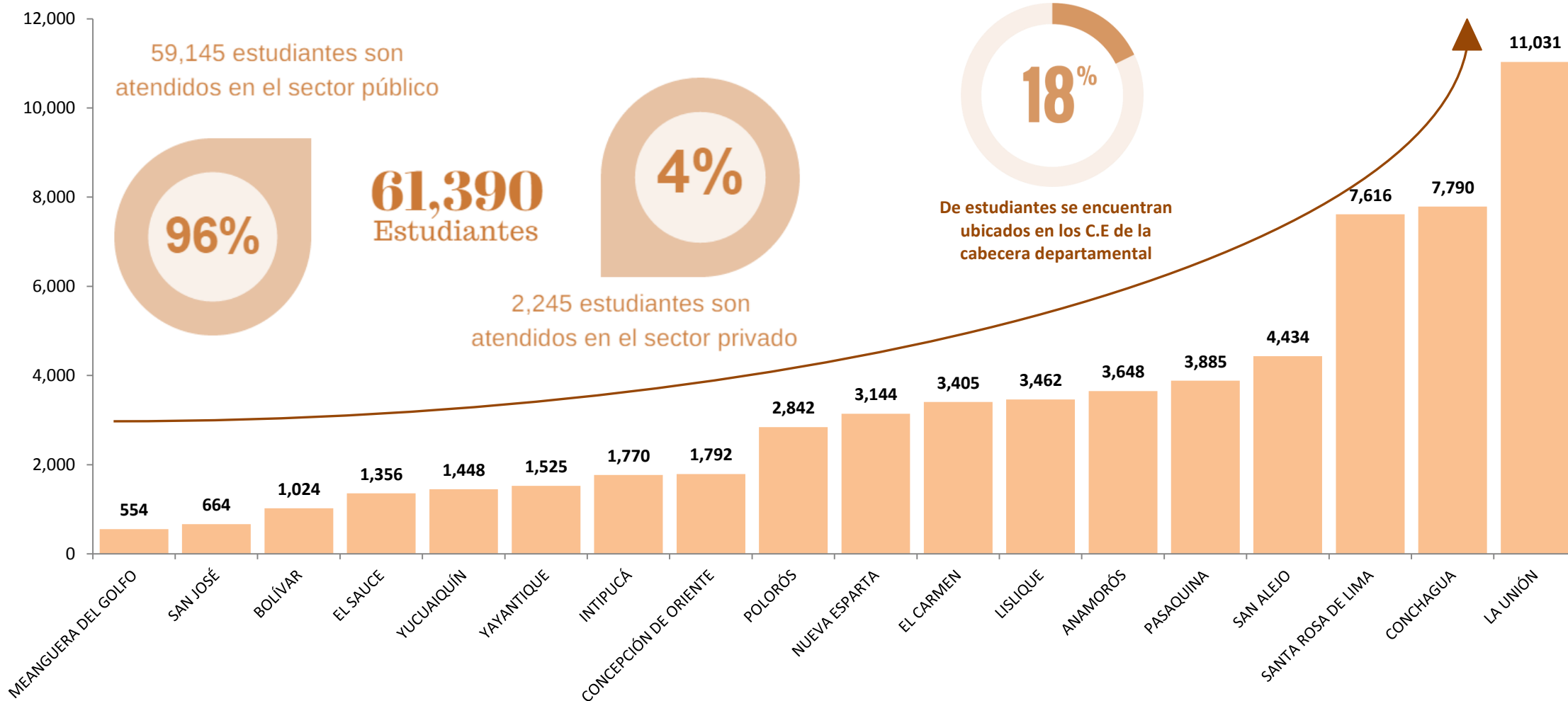

## MATRÍCULA POR SECTOR, ZONA Y SEXO

N°	COD	MUNICIPIO	SECTOR		ZONA		SEXO		
			Público	Privado	Urbana	Rural	Femenino	Masculino	* No especificado
1	1401	ANAMORÓS	3,612	36	1,286	2,362	1,783	1,865	0
2	1402	BOLÍVAR	1,024	0	430	594	494	530	0
3	1403	CONCEPCIÓN DE ORIENTE	1,792	0	588	1,204	873	897	22
4	1404	CONCHAGUA	7,542	248	1,022	6,768	3,832	3,958	0
5	1405	EL CARMEN	3,338	67	704	2,701	1,698	1,707	0
6	1406	EL SAUCE	1,356	0	600	756	641	715	0
7	1407	INTIPUCÁ	1,770	0	908	862	863	907	0
8	1408	LA UNIÓN	9,989	1,042	6,928	4,103	5,445	5,586	0
9	1409	LISLIQUE	3,462	0	560	2,902	1,639	1,823	0
10	1410	MEANGUERA DEL GOLFO	554	0	296	258	288	266	0
11	1411	NUEVA ESPARTA	3,144	0	645	2,499	1,537	1,607	0
12	1412	PASAQUINA	3,841	44	867	3,018	1,906	1,979	0
13	1413	POLORÓS	2,747	95	752	2,090	1,384	1,458	0
14	1414	SAN ALEJO	4,434	0	1,124	3,310	2,154	2,280	0
15	1415	SAN JOSÉ	664	0	258	406	328	336	0
16	1416	SANTA ROSA DE LIMA	6,903	713	4,946	2,670	3,790	3,826	0
17	1417	YAYANTIQUÉ	1,525	0	304	1,221	747	778	0
18	1418	YUCAIQUÍN	1,448	0	839	609	708	740	0
<b>TOTAL</b>			<b>59,145</b>	<b>2,245</b>	<b>23,057</b>	<b>38,333</b>	<b>30,110</b>	<b>31,258</b>	<b>22</b>

En la matrícula total del departamento, se deduce que el 62.44% de estudiantes asisten a C.E ubicados en la zona rural; mientras que el 37.56% a la zona urbana. El 50.92% se registró como masculinos, mientras que un 49.05% como femeninas, (\*) el restante 0.04%, son estudiantes a quienes no se registró su sexo en el momento de la recolección de datos por parte del C.E.

## MATRÍCULA POR NIVEL EDUCATIVO

NIVEL EDUCATIVO				
Educación Inicial	Educación Parvularia	Educación Básica	Educación Media	Educación Adultos
0	576	2,707	365	0
0	190	668	166	0
0	307	1,406	79	0
0	1,359	6,046	385	0
84	523	2,381	417	0
0	258	936	162	0
0	249	1,372	149	0
0	2,083	7,298	1,621	29
0	588	2,697	177	0
0	107	407	40	0
0	546	2,280	318	0
0	724	2,805	356	0
0	434	2,195	213	0
0	819	3,311	304	0
0	137	527	0	0
0	1,016	5,460	1,120	20
0	275	1,198	52	0
0	231	1,064	153	0
<b>84</b>	<b>10,422</b>	<b>44,758</b>	<b>6,077</b>	<b>49</b>

De la matrícula total del departamento, Educación Básica representa un 72.91%, seguido de Educación Parvularia con 16.98%, Educación Media con 9.90%, Educación Inicial con 0.14% y Educación de Adultos con 0.08%.



**“UN SOLO DATO”**