



Ministerio de Educación  
Dirección de Planificación  
Gerencia de Monitoreo, Evaluación y Estadística

## MATRÍCULA DE EDUCACIÓN MEDIA TÉCNICA

Centros Educativos del Sistema Regular que reportaron información en el **Censo Escolar 2015**

Total de estudiantes

**107,749**

No	ÁREA	Estudiantes	%
1	Industrial	13,928	12.93%
2	Comercio	70,001	64.97%
3	Construcción	702	0.65%
4	Arte y Cultura	606	0.56%
5	Agroindustrial	882	0.82%
6	Informática	5,796	5.38%
7	Salud	10,808	10.03%
8	Turismo	3,493	3.24%
9	Sin Especificar	1,533	1.42%
Total		107,749	100.00%



Estudiantes de Bachillerato técnico vocacional opción Contaduría



Estudiantes de Bachillerato técnico vocacional Administrativo Contable

### ESTUDIANTES MATRÍCULADOS POR OPCIÓN DE BACHILLERATO

#### ÁREA INDUSTRIAL

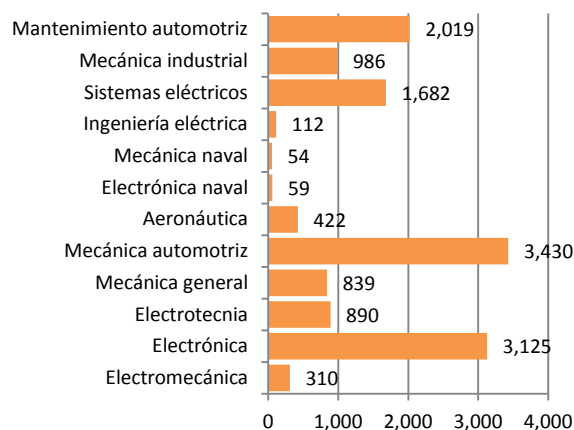

#### ÁREA TURISMO

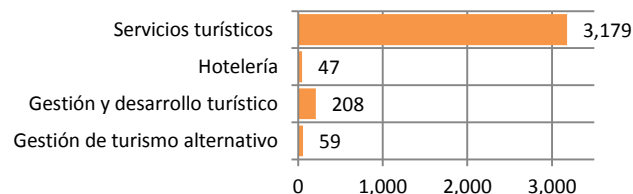

#### ÁREA INFORMÁTICA

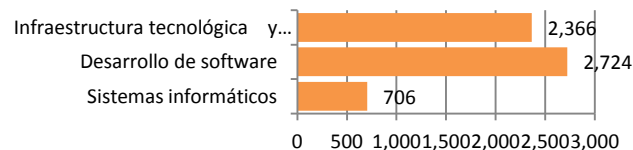

#### ÁREA COMERCIO

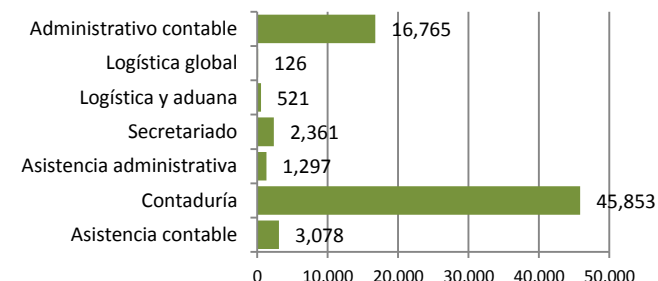

#### ÁREA AGROINDUSTRIAL

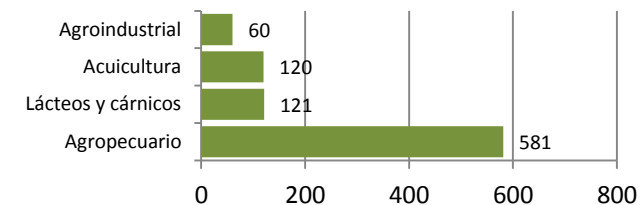

#### ÁREA CONSTRUCCIÓN

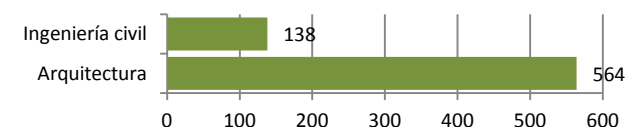

#### ÁREA SALUD

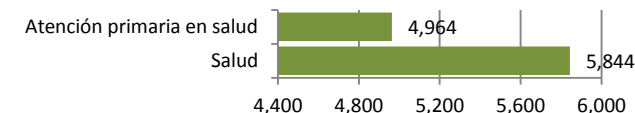

#### ÁREA ARTE Y CULTURA

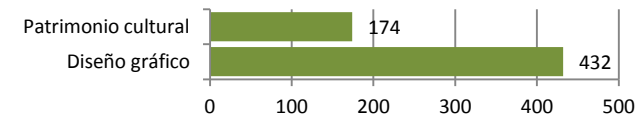

Fuente: Departamento de Estadísticas Educativas