



Ministerio de Educación
Dirección de Planificación
Gerencia de Monitoreo, Evaluación y Estadísticas Educativas

CENTROS EDUCATIVOS CON SERVICIOS DE INTERNET E INFRAESTRUCTURA COMPLEMENTARIA

Centros Educativos del Sistema Regular que reportaron información en el **Censo Escolar 2015**

CANTIDAD DE CENTROS EDUCATIVOS CON SERVICIOS DE INTERNET

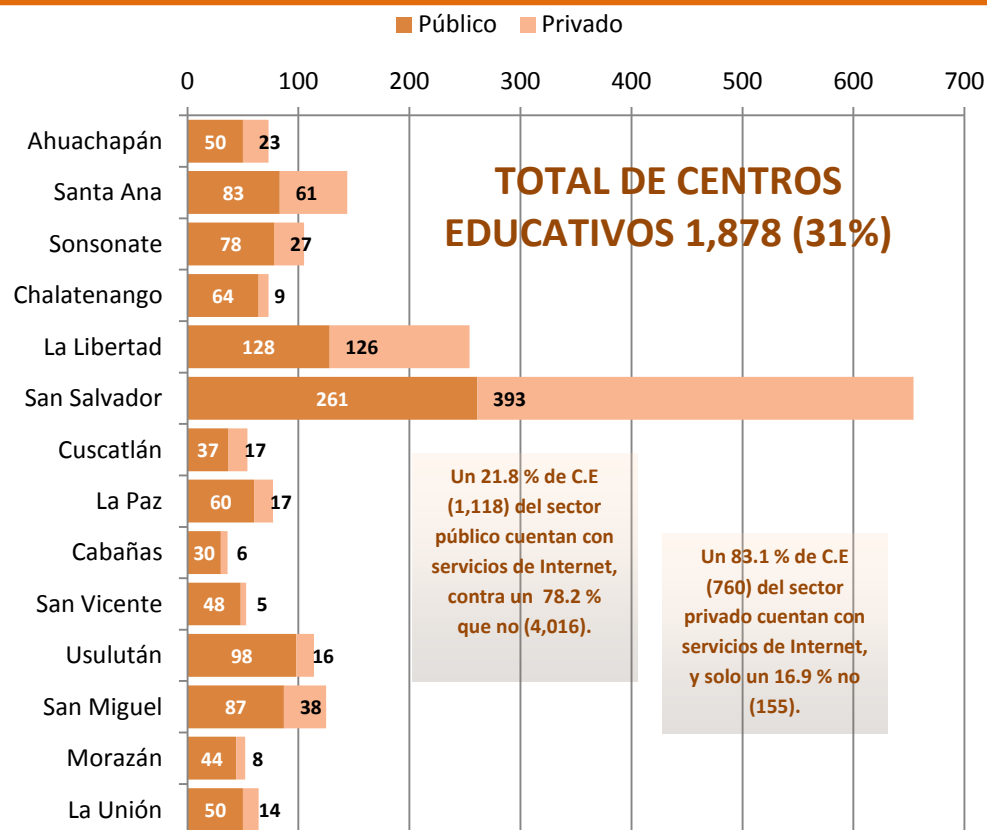

CANTIDAD DE CENTROS EDUCATIVOS CON AULA INFORMÁTICA O CENTRO DE CÓMPUTO

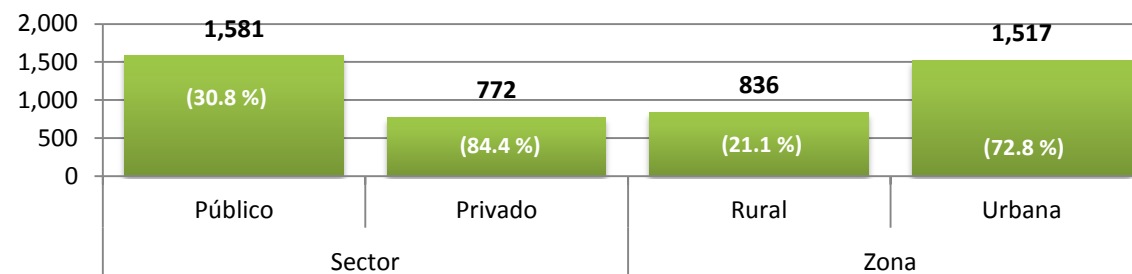

Total de C.E del sector público 5,134, sector privado 915, ubicados en la zona rural 3,964 y en la zona urbana 2,085

CANTIDAD Y PORCENTAJES DE CENTROS EDUCATIVOS CON INFRAESTRUCTURA COMPLEMENTARIA POR SECTOR *

Infraestructura	Público	%	Privado	%	Total	%
Biblioteca	1,040	20.3%	706	77.2%	1746	34.0%
Laboratorio de ciencias	346	6.7%	412	45.0%	758	14.8%
Aula de apoyo educativo	533	10.4%	147	16.1%	680	13.2%
Espacio recreativo	2,378	46.3%	709	77.5%	3087	60.1%
Cancha propia de fútbol	593	11.6%	192	21.0%	785	15.3%
Cancha propia de basquetbol	1,056	20.6%	302	33.0%	1358	26.5%
Salón de usos múltiples	780	15.2%	486	53.1%	1266	24.7%
Laboratorio para inglés	33	0.6%	108	11.8%	141	2.7%
Granja agrícola	38	0.7%	20	2.2%	58	1.1%
Talleres para bachillerato industrial	50	1.0%	35	3.8%	85	1.7%
Clínica para bachillerato en salud	46	0.9%	42	4.6%	88	1.7%
Bodega	2,520	49.1%	701	76.6%	3221	62.7%
Cocina	2,501	48.7%	410	44.8%	2911	56.7%
Cocina - bodega	1,695	33.0%	72	7.9%	1767	34.4%
Área administrativa	2,600	50.6%	783	85.6%	3383	65.9%
Sala de profesores	430	8.4%	533	58.3%	963	18.8%
Clínica para atender estudiantes y maestros	66	1.3%	243	26.6%	309	6.0%

* Porcentajes calculados con base a los 6,049 centros educativos.

Correo electrónico: coor.divulgacion@mined.gob.sv

Fuente: Departamento de Estadísticas Educativas