

Ministerio de Educación, Ciencia y Tecnología.  
Dirección de Planificación | Gerencia de Monitoreo y Gestión de la Calidad.  
Departamento de Monitoreo | Coordinación de Servicios de Información y Divulgación.

## “Actividad Laboral de los Estudiantes, Año 2018”

# 47,649

### ESTUDIANTES TRABAJADORES

Sector | Público: 47,039 (98.7%); Privado: 610 (1.3%)

Sexo\* | Hombres: 32,404 (68.0%); Mujeres: 15,207(31.9%)

Zona | Urbana: 26,767 (56.2%); Rural: 20,882 (43.8%)

### ESTUDIANTES SEGÚN ACTIVIDAD LABORAL

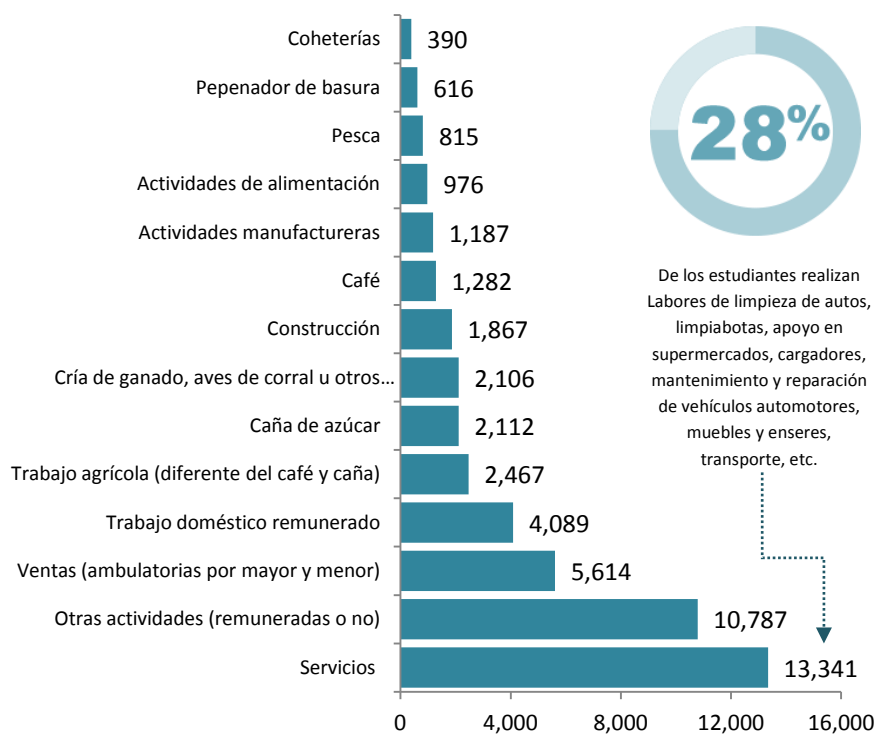

### ESTUDIANTES POR NIVEL EDUCATIVO

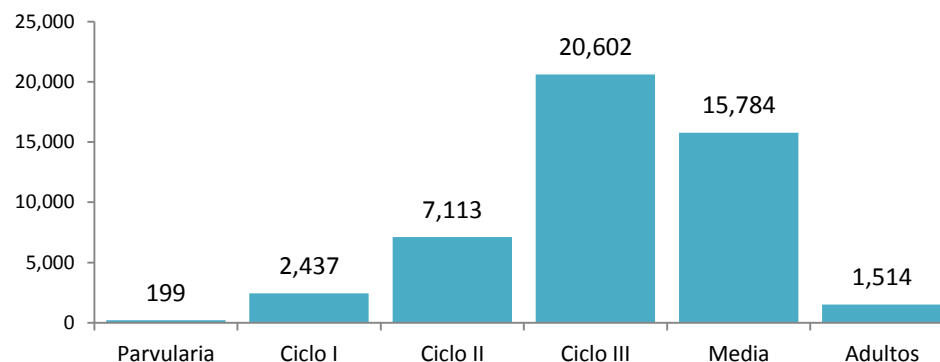

### ESTUDIANTES POR SECTOR, ZONA Y SEXO SEGÚN ACTIVIDAD LABORAL

Nº	Actividades Laborales	Sector		Zona		Sexo*	
		Público	Privado	Rural	Urbano	Hombre	Mujer
1	Caña de azúcar	2,028	84	1,033	1,079	1,129	980
2	Pesca	813	2	646	169	637	178
3	Pepeñador de basura	579	37	268	348	339	276
4	Trabajo doméstico remunerado	4,070	19	1,149	2,940	649	3,437
5	Coheterías	386	4	155	235	139	251
6	Café	1,273	9	1,138	144	756	525
7	Ventas (ambulatorias por mayor y menor)	5,522	92	1,435	4,179	2,845	2,763
8	Trabajo agrícola (diferente del café y caña)	2,381	86	471	1,996	1,734	733
9	Servicios	13,318	23	10,411	2,930	11,636	1,694
10	Cría de ganado, aves de corral u otros animales	2,093	13	1,052	1,054	1,671	435
11	Construcción	1,838	29	464	1,403	1,736	131
12	Actividades de alimentación	949	27	309	667	461	515
13	Actividades manufactureras	1,168	19	271	916	778	404
14	Otras actividades (remuneradas o no)	10,621	166	2,080	8,707	7,894	2,885
TOTAL		47,039	610	20,882	26,767	32,404	15,207

\* En los formularios de recolección de datos el C.E. no registró el sexo de 38 (0.1%).